

02 PLANIMETRIA DI CONFRONTO 1:500

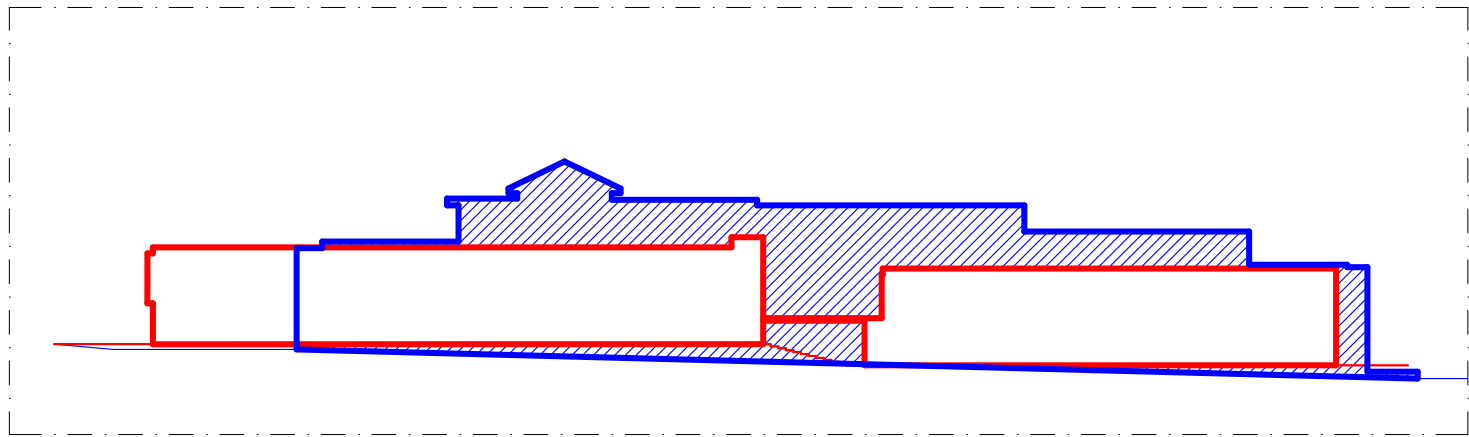

02 PROPSETTO OVEST 1:500

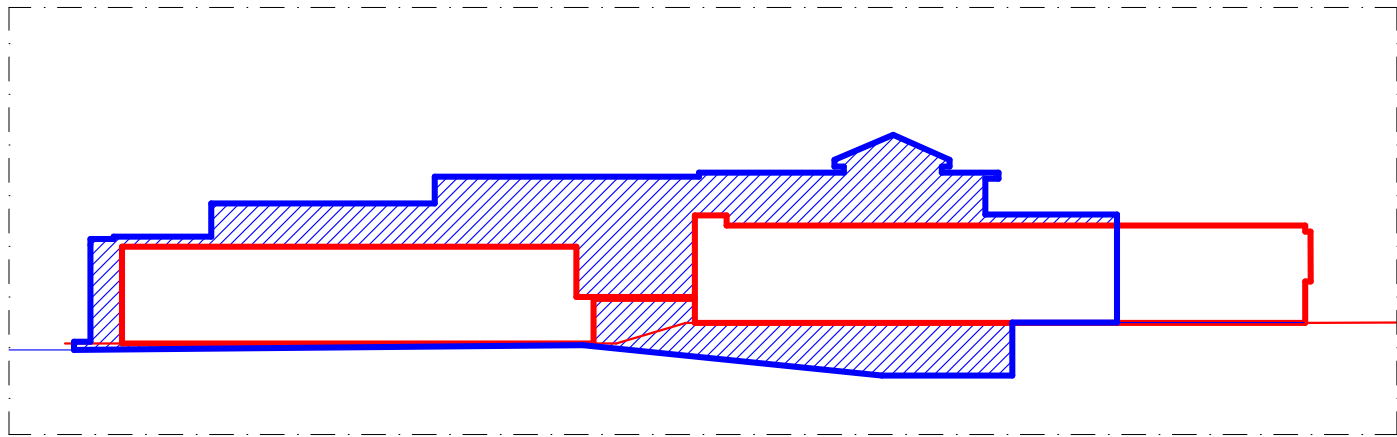

02 PROPSETTO EST 1:500

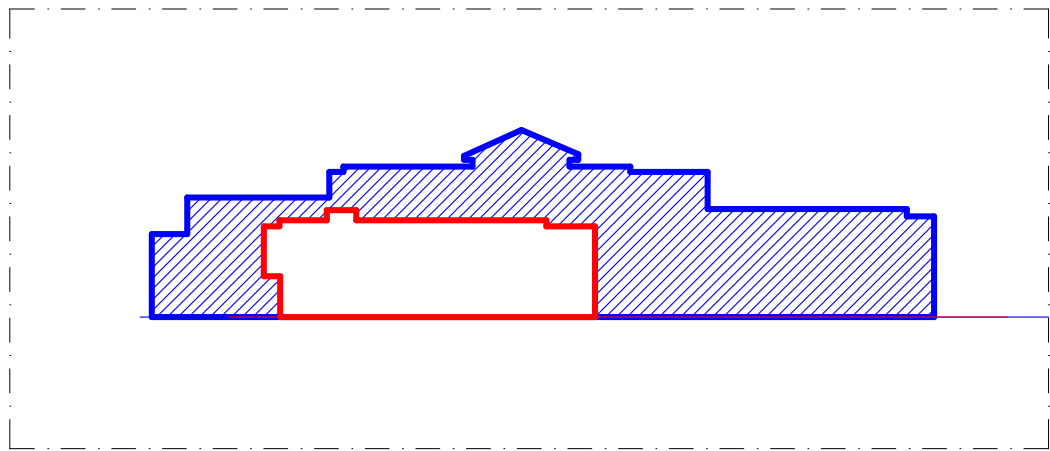

02 PROPSETTO SUD 1:500

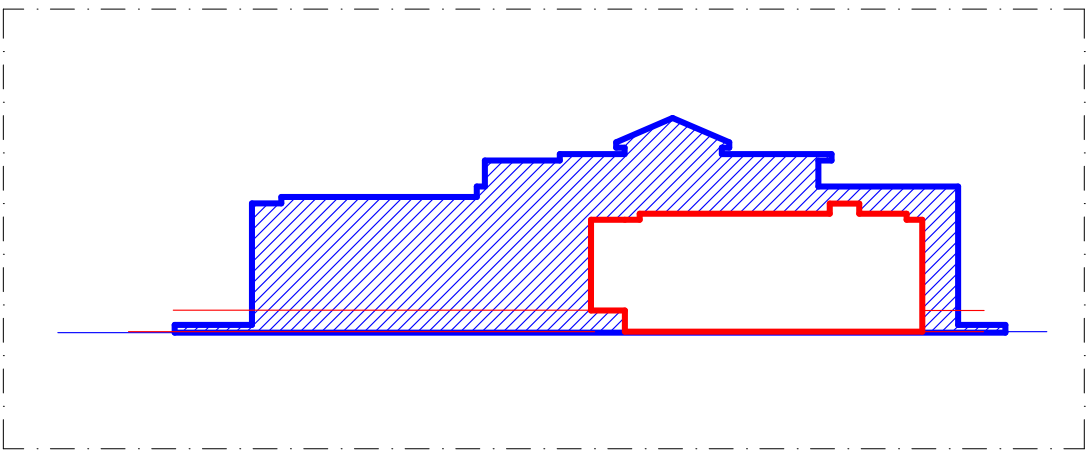

02 PROPSETTO NORD 1:500

MANCATA COSTRUZIONE
NUOVA COSTRUZIONE

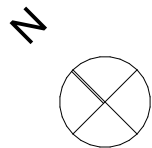

COMMITTENTE

SAR s.r.l.

Via Corsica n° 143
25123 - Brescia(BS)

PROGETTO

**PROGETTO VARIANTE SUAP
CONCENTRA CROSS N°1/2008 -
DEL 28/05/2010 PER
REALIZZAZIONE HOTEL 4 STELLE
SITO IN VIA GUGLIELMO MARCONI
- PADENGHE (BS)**

RIFERIMENTO 22-25

TAVOLA

GRAFICO DI CONFRONTO

PLANIMETRIA E INGOMBRI VOLUMETRICI
SCHEMATICI

TAV. N° **07 REV 01**

SCALA: 1:500

STATO AGGIORNAMENTI

rev. n°	motivo modifica	data
00	CREAZIONE	22/06/2023
01	MODIFICHE RICHIESTE SOPRI.	02/02/2024

PROGETTAZIONE

b+ma
ARCHITETTURA
URBANISTICA
INGEGNERIA

B+MAssociati srl
Viale Duca degli Abruzzi 103
25124 - Brescia
tel 030398499 - fax 0303387659
e-mail info@bmasr.it
sito web www.bmasr.it

PROGETTISTI

Arch. Fausto Baresi
Ing. Riccardo Manfredi
Arch. Guillermo Arnaudo
Project Manager
Arch. Melissa Riccabella

Dottore Forestale e Ambientale
Dott. Adriano Prandelli